



Tariefkaart

Particuliere klant - Vlaanderen

Uw elektriciteitscontract bij Mega omvat de prijsvoorwaarden en het ingevulde inschrijfformulier. De algemene voorwaarden van Mega zijn beschikbaar op de website www.mega.be. We zijn tot uw beschikking voor meer informatie over onze tarieven.

De prijzen die gefactureerd worden in uw contract bestaan uit vier delen :

1. Energieprijs (MEGA)
2. Kosten groene stroom (groenestroomcertificaten, ea)
3. Netwerkkosten
4. Taksen, heffingen en bijdragen (vastgelegd door de overheden)

Kostenverdeling *

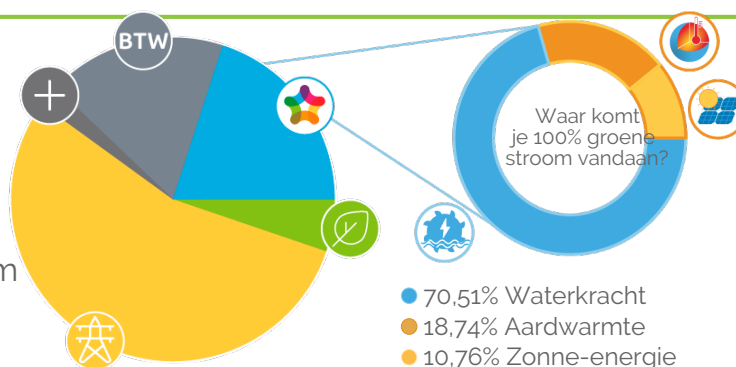

Energieprijs en vaste vergoeding (1)

Energie (c€/kWh)

| 100% groene elektriciteit | Super (Vast) | | Super (Variabel) | | Easy (Vast) | | Easy (Variabel) | | Zen (Vast) | | Injectie (Vast) | |
|---------------------------|--------------|--------|------------------|--------|-------------|--------|-----------------|--------|------------|--------|-----------------|--------|
| | 1 jaar | 1 jaar | 1 jaar | 1 jaar | 3 jaar | 5 jaar | 1 jaar | 3 jaar | 1 jaar | 3 jaar | 1 jaar | 3 jaar |
| Enkelvoudig | 7.09 | 6.18 | 7.09 | 6.18 | 7.06 | 7.06 | 4.06 | 4.03 | | | | |
| Tweevoudig | Dagtarief | 8.05 | 7.41 | 8.05 | 7.41 | 8 | 8 | 4.73 | 4.7 | | | |
| | Nachttaarif | 6.01 | 5.31 | 6.01 | 5.31 | 5.98 | 5.98 | 3.29 | 3.28 | | | |
| Exclusief nacht | 6.01 | 5.31 | 6.01 | 5.31 | 5.98 | 5.98 | 0 | 0 | | | | |
| Vaste vergoeding (€/jaar) | 0 | 0 | 40 | 40 | 45 | 50 | 0 | 0 | | | | |

- Mega is een online leverancier. U ontvangt uw facturen per e-mail en heeft toegang tot uw online account. Indien u tussentijdse facturen per post wenst te ontvangen, dient u 30 €/jaar (incl. btw) per contract te betalen.

- De vaste vergoeding wordt per begonnen contractjaar betaald tenzij u bij inschrijving kiest voor een tijdelijk contract (bijvoorbeeld overname van een gebouw in afwachting van verhuur/verkoop).

Het Grondwettelijk Hof besliste op 14/01/2021 dat het injectietarief voortaan van toepassing zal zijn voor alle klanten met zonnepanelen en een digitale meter in Vlaanderen. Dit is de prijs waaraan Mega de energie koopt die je op het net injecteert. Als je nu geniet van een vast tarief zal het injectietarief ook vast zijn gedurende de looptijd van je contract. Heb je een variabel tarief? Dan zal je injectietarief ook variabel zijn (maandlijks geïndexeerd). We bepalen dit volgens het type van je meter (excl. BTW): Enkelvoudige meter: Belpex * 1.09 * 0.85 - 0.5 c€/kWh; Tweevoudige meter, piekuren: Belpex * 1.33 * 0.85 - 0.5 c€/kWh; Tweevoudige meter, daluren: Belpex * 0.92 * 0.85 - 0.5 c€/kWh

- De vaste elektriciteitsprijs staat vast voor de aanvangsperiode van het contract.

- De betaling via domiciliëring en driemaandelijkse voorschotten worden met de producten "Super". Een bijkomende kost van 15 euro wordt bij de vaste vergoeding berekend indien u een maandelijks voorschot wenst. Wordt de domiciliëring niet gerespecteerd, behoudt Mega zich het recht voor om het contract aan te passen.

Naargelang de type meter, is de tariefformule de volgende (exclusief btw); Enkelvoudige meter : Belpex * 1.09 + 0.5 c€/kWh; Tweevoudige meter - Dag : Belpex * 1.33 + 0.5 c€/kWh; Tweevoudige meter - Nacht : Belpex * 0.92 + 0.5 c€/kWh; Exclusief Nachtmeter Belpex * 0.92 + 0.5 c€/kWh.

- De variabele elektriciteitsprijs wordt trimestrieel geïndexeerd gedurende de initiële duur van het contract, en is gebaseerd op het rekenkundig gemiddelde van de dagprijzen Day Ahead Belpex Baseload tijdens de kwartaal van de levering. Deze prijzen zijn raadpleegbaar op de website van Belpex.

Kosten groene stroom (2)

Bijdrage groene stroom (c€/kWh)

Bijdrage groene stroom en WKK

Vlaanderen

2.955

(1) Deze prijzen zijn van toepassing voor alle contracten voor de levering van elektriciteit met een jaarlijks verbruik lager dan < 50 MWh. De gepubliceerde prijzen zijn geldig voor jaarlijks gemeten klanten met een aansluiting van kleiner dan 56 kVA. Deze prijzen zijn geldig voor elk getekend contract in 02/2021.

Maandlijks bepaald op basis van de marktprijs voor groenestroomcertificaten plus, eventuele transactiekosten en op basis van quota die jaarlijks door de gewesten worden vastgesteld.

* De grafiek is gebaseerd op een gemiddeld verbruik van 10500 kWh/jaar voor een gezin met een enkelvoudige meter in Hasselt (netbeheerder Infrac).

Tariefkaart
Prijs voor distributie, transport en huur meter (3)

| Uw intercommunale | (c€/kWh) | | | | Transport (c€/kWh) | Huur meter en vaste term (€/jaar) |
|-------------------|-------------|-------|-------|-----------------|-----------------------|---|
| | Enkelvoudig | Dag | Nacht | Exclusief nacht | | |
| Fluvius Antwerpen | 9,98 | 9,98 | 7,66 | 4,96 | 2,32 | 13,64 |
| Fluvius Limburg | 9,03 | 9,03 | 7,22 | 4,53 | 2,1 | 13,64 |
| Fluvius West | 9,62 | 9,62 | 7,42 | 4,83 | 2,17 | 13,64 |
| Gaselwest | 14,99 | 14,99 | 11,64 | 7,25 | 2,46 | 13,64 |
| Imewo | 11,7 | 11,7 | 8,91 | 5,86 | 2,37 | 13,64 |
| Intergem | 11,03 | 11,03 | 8,53 | 5,46 | 2,33 | 13,64 |
| Iveka | 13,2 | 13,2 | 10,51 | 6,22 | 2,11 | 13,64 |
| Iverlek | 11,99 | 11,99 | 9,19 | 5,97 | 2,29 | 13,64 |
| PBE VL | 10,51 | 10,51 | 7,98 | 5,77 | 2,42 | 13,64 |
| Sibelgas | 12,34 | 12,34 | 9,52 | 6,19 | 2,49 | 13,64 |

Taksen, heffingen en bijdragen (4)

| Uw intercommunale | Energiebijdrage (c€/kWh) | Federale bijdrage (c€/kWh) | Totaal (incl. BTW) (c€/kWh) | Prosumententarief (€/kW/jaar) |
|-------------------|-----------------------------|-------------------------------|--------------------------------|----------------------------------|
| Fluvius Antwerpen | 0,23306 | 0,35112 | 0,58418 | 79,28 |
| Fluvius Limburg | 0,23306 | 0,35112 | 0,58418 | 72,25 |
| Fluvius West | 0,23306 | 0,35112 | 0,58418 | 76,04 |
| Gaselwest | 0,23306 | 0,35112 | 0,58418 | 112,42 |
| Imewo | 0,23306 | 0,35112 | 0,58418 | 90,45 |
| Intergem | 0,23306 | 0,35112 | 0,58418 | 86,25 |
| Iveka | 0,23306 | 0,35112 | 0,58418 | 98,99 |
| Iverlek | 0,23306 | 0,35112 | 0,58418 | 91,84 |
| PBE VL | 0,23306 | 0,35112 | 0,58418 | 83,21 |
| Sibelgas | 0,23306 | 0,35112 | 0,58418 | 95,58 |

Bijdrage Energiefonds VREG (€/jaar)

| | |
|--|-------|
| Niet-residentiële afnemer of bedrijf | 97,80 |
| Residentiële afnemer of natuurlijk persoon gedomicilieerd op het adres | 5,16 |

(3) Alle kosten verbonden aan het gebruik van de netten, net zoals de taksen, vergoedingen, bijdragen en toeslagen, blijven variabel, aanpasbaar en volledig doorrekenbaar aan de klant, zelfs retro-actief. Deze prijsonderdelen zijn degene die de Regulators hebben goedgekeurd op het moment van opmaak van deze tariefkaart voor een jaarlijks gelezen meter. In het geval dat er een verschil zou zijn tussen de tarieven van Mega enerzijds en de wettelijke bijdragen en nettarieven anderzijds, zijn het deze laatste die gelden.

(4) Taksen, heffingen en bijdragen van toepassing bij het opmaken van deze prijslijst (gepubliceerd op de website www.creg.be). Iedere wijziging van taksen, heffingen of bijdragen wordt doorgerekend zonder meerkosten. NB: -De opbrengst van deze federale bijdrage is bestemd voor de financiering van vijf fondsen beheerd door de CREG: denuclearisatiefonds, CREG-fonds, sociaal Energiefonds, fonds broeikasgassen, en fonds beschermd klanten. Het bedrag van die federale bijdrage wordt bepaald door een besluit conform de wet van 29 april 1999 betreffende de organisatie van de elektriciteitsmarkt. De correcte doorrekening van de federale bijdrage ligt onder de controle van de CREG. De federale bijdrage is niet aan btw onderworpen. - De bijdrage van energie wordt toegewezen aan het fonds voor het financiële evenwicht van de sociale zekerheid. - Het prosumententarief is van toepassing voor alle netgebruikers die een productie-installatie hebben met een vermogen van maximaal 10 kiloVoltAmpère (kVA). Ze moeten bovendien aangesloten zijn op het laagspanningsnet en beschikken over een terugdraaiende elektriciteitsmeter. - De bijdrage Energiefonds, met inbegrip van de werking van de Vlaamse regulator (VREG). Deze belasting is niet onderworpen aan de BTW. Ze gelden per afnamepunt op het elektriciteitsdistributienetwerk, op de plaatselijke transmissiesysteem en op een gesloten elektriciteitsdistributienetwerk.